

Report 2021

We move for people

EL BANC DE PRODUCTES
NO ALIMENTARIS
LA NAU



Letter from the President

Dears,



For yet another year, and for the 24th, we present the report on the activities of the Banc de Productes no Alimentaris, La Nau. The year 2021 has been a hard year, as we have come from a very hard and complicated year 2020 and this one has not been much better.

This pandemic has altered our lives and has accentuated social inequalities, affecting the most vulnerable people in our society.

At La Nau, where we work with groups at risk of exclusion or already suffering from it, this pandemic has added to this risk. We have had a very significant increase in the number of organisations and, fortunately, an increase in the donation of products as a result of the COVID-19 pandemic.

This is why we must appreciate and recognise the goodwill of our corporate partners, who are increasingly aware of the need and have increased the donation of products. This has allowed us to carry out more specific campaigns aimed at specific groups, such as the menstrual poverty campaign, the dental hygiene campaign and, at the end of the year, one aimed more at organisations, with the donation of office furniture.

I would also like to thank in a very special way the volunteers who make it possible for the organisation to carry out its work, without them it would not be possible to do it.

And finally, without losing sight of our day-to-day commitments, and committed as we are to the environment and climate change, in 2020 Nau decided to join the United Nations Global Compact, with the commitment to align and adapt all its activities to the Sustainable Development Goals.

Kind regards and best regards



*Emilia Català
President*



**24 years working to promote
sustainable and socially
responsible actions in the region**

1998 -2022

Introduction

Associació Cívica La Nau is an entity born from the social concerns of a group of people motivated to develop initiatives of general interest that help groups in our environment at **risk of social exclusion** or already suffering from this **exclusion**.

Among the lines of action that can be initiated from civil society, our organisation focuses mainly on the support and redistribution of surplus non-food resources.

The Associació Cívica La Nau is a **bank of non-food products** that collects surplus production from companies, mainly in the fields of:

- **personal hygiene**
- **cleaning of the house**
- **clothing**
- **shoes**
- **the household utensils**

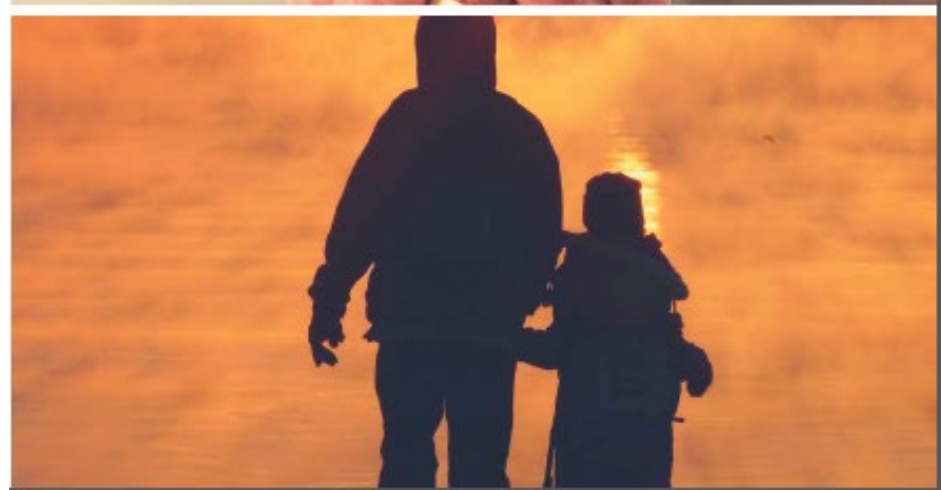

Overview

Milestones 2021

**Cleaning of
the house**

1054 Tn

The following household hygiene products have been distributed to our collaborating entities

Personal Hygiene

297 Tn

The following personal hygiene products have been distributed to our collaborating organisations

Clothing

150.000 u

New clothes have been distributed to our collaborating entities

Other products

173 Tn

Other products, such as hydrogels, masks, dental scrapers, glasses, paper mucous membranes

Entities

370

Entities collaborating in the distribution of all the products

**Collaborating
companies**

53

Collaborating companies that make our social action possible with their products.



Index



The aim of the Associació Cívica La Nau is to serve as a bridge between companies with production **surpluses** and entities and organisations that serve **groups** at risk of **social exclusion**.

The economic growth of developed countries has given rise to what is known as the **fourth world**, an expression that encompasses all those people living in developed countries who are excluded or at risk of social exclusion. The economic crisis, the increase in **unemployment** and **job insecurity** are added to the social and economic problems that these groups normally suffer.

Collective groups we serve:

- **Ethnic minorities**, either with residence and/or work permits, or in an illegal situation.
- **Families that are broken up due** to alcoholism, drug addiction, etc.
- **Single-parent families** with strong economic insecurity.
- **Elderly people** who live alone, with few economic resources.
- **Children and adolescents** who belong to families with few economic resources and who, in the short and medium term, will face many obstacles in joining a society that they do not understand and that often does not accept them.



Our work is based on

- a. The fight against poverty in **our** immediate environment
- b. The work under the principle of **solidarity collaboration**
- c. **Voluntary** personal action, under totally **professional** criteria.
- d. Facilitate the relationship between **socially responsible companies and social entities.**
- e. Integration and development of the management of the circular economy of own and foreign resources



34.783

Family units

have received
products in 2021

8.328

Elderly People

have received
products in 2021

29.525

**Children and
young people (up
to 15 years old)**

have received
products in 2021

2.975

**People
Other Collectives**

have received
products in 2021

96.151

People

have received products
in 2021



Collective Receivers

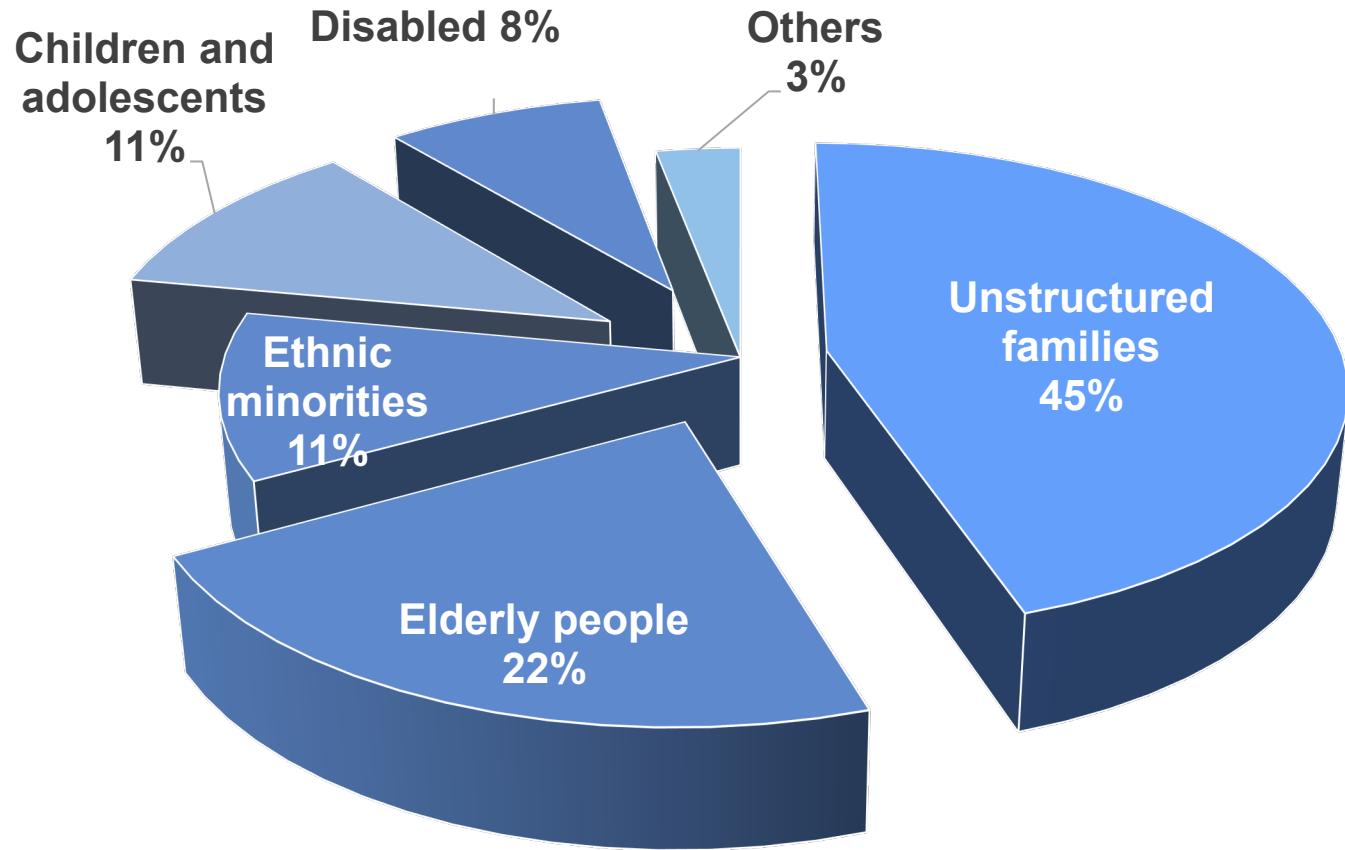

Economy 2021



Revenue
142.880 €

Expenses
166.699,75 €

Private
Donations
97.880 €

Subsidies
118.000 €

Rentals
60.613,14 €

Transports
48.334,95 €

Staff
28.829,88 €

Purchases
15.040 €.

Supplies
4.480,19 €

Repairs and
Maintenance
5.308,59 €

Assegurances
1.139 €

Other
2.954 €

Annual campaigns



Bags Self-esteem

46.684

Family and personal shoppers with special Christmas personal hygiene products

Toys

15.500

Units of games for all ages, for the Christmas campaign

Other annual campaigns



Office furniture

10.230

Units of different furniture for organisations, schools, etc.

SOS BABY

6.886

Bags with different basic products for babies

Menstrual poverty

20.000

Bags with products for women

Campaign hygiene dental

50.000

Dental Hygiene kits



Current distribution



370

Entities to which we distribute

- Families, single people, elderly people at risk of social exclusion, via social entities
- Youth and adolescent reception centres
- Reception centres for women with children
- Ethnic minorities or immigrant people
- Social Services of Public Institutions

Serving **96,151** people.



ACAU ACIDH Integració i Desenvolupament **Ajuntament de Begues** Ajuntament de Barcelona (IMSS) **Ajuntament EL Prat de Llobregat / Punt Solidari / Creu Roja** Arrels **Fundació Artesanas de Corazón (Magatzem Logístic de l'Anoia)** Associació Actua Vallès **Associació Barceloneta Alerta** Associació Benestar Desenvolupament **Associació Betel** Associació Carisma **Associació CEJAC** Associació CESAL **Associació Ciutadana Anti Sida Catalunya ACASC** Associació Corbera Voluntària **Associació de Solidaritat** i Ajuda Veïnal Associació **Veí a Veí** Associació de Veïns i Veïnes del Bon Pastor **Associació EGUEIRO** Associació Genera 07 Per a la Integració **Associació HOGAR DE MARIA para la defensa de la maternidad y la integridad** Associació JESÉD **Associació Lligam per a la Inserció Social de Dones** Associació Mense de Can Brians **Associació Peniel** Associació Punt de Referència **Associació REMAR** Associació Rusc Tordera **Bona Voluntat en Acció** Botiga Solidària de Cornellà de Llobregat **Càrites Diocesana de Barcelona** Carmelites Descalços **Casa Benèfica del Masnou** Casa d'acollida L'Àgora **Casa de la Santa Creu** Casa Guadalupe Associació Associació **Casa Solaz Infantil** Centre d'Acollida Assís **Centre Penitenciari de dones Wad-Ras** Centre Sant Martí **CERMA Acoge**, **Fundació** Complex Maricel **Comunitat Cristiana Sant Pere Claver** Creu Roja d'Argentina/Dosrius **Creu Roja d'Esplugues de Llobregat** i **Sant Just Desvern** Creu Roja de Cornellà de Llobregat **Creu Roja de Sant Vicenç de Montalt** Parròquia Cor de Maria **Parròquia de l'Esperit Sant** Parròquia Sagrada Família **Parròquia Sant Francesc de Sales** St Thomas Aquinas parish church **St Sebastian parish church** St Engràcia parish church **St Bernat de Claravall** parish church St Esteve **parish church** **St Josep Obrer** parish church St Marc parish church **St Bernardeta** parish church St Mary Magdalene **parish church** **St Trinitat** parish church Mare de Déu del Àngels **parish church** **Medalla Miraculosa** parish church **Parròquia** Sant Domènec Guzmàn **Parròquia Sant Josep Oriol** Parròquia Caritas Interparroquial de Mataró **Parròquia Crist Rei** Parròquia Sant Andreu de Palomar **Parròquia Sant Joan de Mata** Parròquia Sant Pacià **Església Evangélica de Premià de Mar** Parròquia Sant Martí de Teià **Parròquia Santa Maria de Premià de Mar** Associació Dit i Fet **El Cab's Solidari de Santa Perpètua** El Cenacolo de Fogars **Comunitat Els Avets** Voluntariat Els Camils **Fundació Els Camils** Emaús Rural **Emmaús Menjador Social** Església Evangélica de Filadelfia d'Hostafrancs **Església Ortodoxa de l'Anunciació** **FAECH** **Folra** Centre d'acollida Frater Nadal **Fundació AEMA** Fundació APIP- ACAM **Fundació Ared** Fundació Bayt al-Thaqafa **Fundació Benallar** Fundació CanPedró Fundació **Concepció Juvanteny** Fundació Convent de Santa Clara Fundació **Fàtima Casal d'Avis** Fundació Germà Tomàs Canet Fundació **Hospitalitat Mare de Déu de Lourdes** Fundació IPSS / Servei d'acolliment del Barcelonès Fundació **Joan Salvador** Fundació **Llars de Santa Clara** Fundació **Fàtima Casal d'Avis** Fundació Germà Tomàs Canet Fundació **Joan Salvador** **Foundation Gavina** Fundació Llars Compartides Fundació **Maria Auxiliadora de Sant Vicenç dels Horts** Fundació Maria Auxiliadora de Terrassa Fundació **Maria Raventós** Fundació Nen Déu **Fundació Nostra Senyora dels Àngels** Fundació Obra Mercedària **Fundació Pare Manel** Fundació **Fundació** per a la Integració Social - Fundació Pare **Manel** Fundació per a la Integració Social - FUNDISOC Fundació Privada de la Integració Social - FUNDISOC Private Foundation FUNDISOC **Fundació Privada Llegat Roca i Pí** Fundació Puxet Fundació **Roure** Fundació Sant Pere Claver Fundació **Surt de Dones** Fundació Temps i Compromís Fundació **Verge de la Gleva** Fundació FUNDEO Fundació Enrique de Ossó **Fundisoc** El Gra de Blat **Adoratrices Perpetuas de Horta** Hermanas Carmelites **Misioneres Teresianes** Hermanas **Clarisses** **Caputxines** Horeb Ibérica **Albergues de Sant Joan de Déu** Socisanitari Sant Joan de Déu **Hospital Vall d'Hebrón** Iglesia Evangélica de Sant Boi **INTRESS** **Can Vidalet** ONG L'Hora de Déu **Llar d'Infants Bressol del Nen Jesús** Llar de Pau ,Fundació Social Santa Lluïsa de Marillac **Llar Santa Isabel** Centre d'Acollida **MANÀ** Association of social aid **Maristes Obres Socials** Fundació Champagnat **Maternity Project Barcelona** Misioneras Cruzadas de la Iglesia **Misioneras de la Caridad de la Madre Teresa de Calcuta (Barcelona)** Monestir de la Visitació **Monestir de Sant Benet de Montserrat** Monges Agustines d'Ulldecona **Obinso** Obra Mercedària del Valle d'Hebrón **Obra Social Cor de Maria** Obra Social Lluïsa de Marillac Obra **Social Sant Joan de Déu** Parròquia Crist Redemptor **Parròquia de Sant Sadurní** Parròquia Verge de Gràcia i Sant Josep **Parròquia Mare de Déu de Bellvitge** Parròquia Mare de Déu de la Merçe de Badia del Vallès **Parròquia Mare de Déu de Montserrat de Viladecans** Parish Church of Mare de Déu del Coll **Parish Church of Mare de Déu del Port** Parish Church of Mare de Déu dels Dolors **Parish Church of Nostra Senyora de Fàtima** Parish Church of Sagrat Cor de Jesús **Parish Church of Sant Andreu de Tona** Parish Church of Sant Andreu de Vallgorguina **Parish Church of Sant Angel Custodi** Parish Church of Sant Antoni Abat **Parish Church of Sant Antoni de Padua** Parish Church of Sant Antoni de Vilamajor Parish Church of Sant Antoni de Vilamajor **Parish Church of Sant Baldiri** Parish of Sant Andreu de Tona Parish of Sant Andreu de Vallgorguina Parish of Sant Andreu de Vallgorguina **Parish of Sant Antoni** de Vilamajor Parish of Sant Antoni de Vilamajor Parish of Sant Antoni de Vilamajor Parish of Sant Antoni de Vilamajor **Sant Baldiri** parish church Sant Bartomeu i Santa Tecla **parish church** **Sant Benet** parish church Sant Cebrià de Barcelona **parish church** **Sant Cebrià de Tiana** parish church Sant Celoni de Barcelona parish church **Sant Crist de Canyet** parish church Sant Cristòfol parish church **Sant Esteve de Castellar del Vallès** parish church Sant Esteve de Parets parish church **Sant Feliu d'Alella** parish church Sant Fèlix Africà parish church - Sant Fèlix Africà parish church - Menjador Social Parròquia **Sant Crist de Canyet** parish church **Sant Cristòfol** parish church **Sant Esteve de Castellar del Vallès** parish church Sant Esteve de Parets **parish church** **Sant Feliu d'Alella** parish church Sant Fèlix Africà parish church **Menjador Social Parròquia Sant Francesc d'Assís de Badalona** Parròquia Sant Francesc d'Assís **Parròquia Sant Francesc Xavier** Parròquia Sant Fruitós de Balenyà **Parròquia Sant Genís de Taradell** Parròquia Sant Genís de Vilassar de Dalt **Parròquia Sant Jeroni** Parròquia **Sant Francesc d'Assís** Parròquia Sant Francesc d'Assís Parròquia **Sant Francesc Xavier** Parròquia Sant Fruitós de Balenyà **Parròquia Sant Genís de Taradell** **Sant Jeroni** parish church Sant Joan Baptista de Matadepera **parish church** **Sant Joan Baptista de Montgat** parish church Sant Joan Baptista de Sant Joan Despí **parish church** **Sant Joan Baptista de Sant Feliu** parish church Sant Joan d'Horta parish church **Sant Joan Evangelista** parish church **Sant Jordi de Montgat** parish church **Sant Joan Baptista de Sant Joan Despí** parish church **Sant Joan Baptista de Sant Feliu** parish church Sant Joan d'Horta parish church **Sant Joan Evangelista** parish church **Sant Joan de Sant Feliu** parish church Parish Church of Sant Jordi de Vallcarca **Parish Church of Sant Josep de Calasanz** Parish Church of Sant Lluc d'Ulldecona **Parish Church of Sant Marcel** Parish Church of Sant Martí de Cerdanyola **Parish Church of Sant Martí de Sant Celoni** Parish Church of Sant Mateu Parish Church of **Sant Medir** Parish church of Sant Pauli de Nola **Parish church of Sant Pere de Rubi** Parish church of Sant Pere del Masnou **Parish church of Sant Pius X** Parish church of Sant Quirze i Santa Julita **Parish church of Sant Rafael** Parish church of Sant Vicenç de Gualba **Parish church of Sant Vicenç de Mollet del Vallès** Parish church of Sant Vicenç de Mollet del Vallès Parish Church of Santa Clara de Badalona **Parish Church of Santa Eulàlia de Vilapicina** Parish Church of Santa Magdalena **Parish Church of Santa Maria Assumpta d'Arenys de Mar** Parish Church of Santa Maria d'Aiguafreda **Parish Church of Santa Maria de Caldes d'Estrach** Parish Church of Santa Maria de Caldes d'Estrach **Parish Church of Santa** Maria de Montbui Parish Church of Santa Maria de Caldes d'Estrach Parish Church of Santa Maria d'Aiguafreda Parish Church of Santa Maria d'Aiguafreda Parish Church of Santa Maria d'Aiguafreda de Caldes de Montbui **Parish Church Santa Maria de Cardedeu** Parish Church Santa Maria de Cubelles **Parish Church Santa Maria de Llinars** Parish Church Santa Maria de Moià Parish Church **Santa Maria de Montmeló** Parish Church **Santa Maria de Navarcles** Parish Church **Santa Maria de Palautordera** Parish church Santa Maria de Piera Parish church **Santa Maria de Ripoll** Parish church Santa Maria del Gornal Parish church **Santa Maria del Mar** Parish church Santa Tecla Parish church **Sant Crist Parish church** Verge de Nazaret **Rebost Solidari de Gràcia** REIR **REMS de La Llagosta** Residència Ferrer i Guàrdia **Residència Infantil Emmanuel** Residència La Lluna **Llar de Sant Josep de la Muntanya** Siervas de Maria **Sonrie** Taula del tercer sector d'acció social de Sitges **Unió d'Entitats La Marina de la Zona Franca** VIDA, Associació **Cristiana** d'ajuda social



Management
2021

Forecast
2022



Entities

People



Our work is possible thanks to the work of:

- a) 34 stable volunteers.
- b) 22 occasional volunteers (including corporate volunteers).
- c) 3 people contracted (1 full time and 2 half time)
- d) 10 people who carry out work for the benefit of the Community (WBC).
- e) A Board of Directors composed of 11 people.

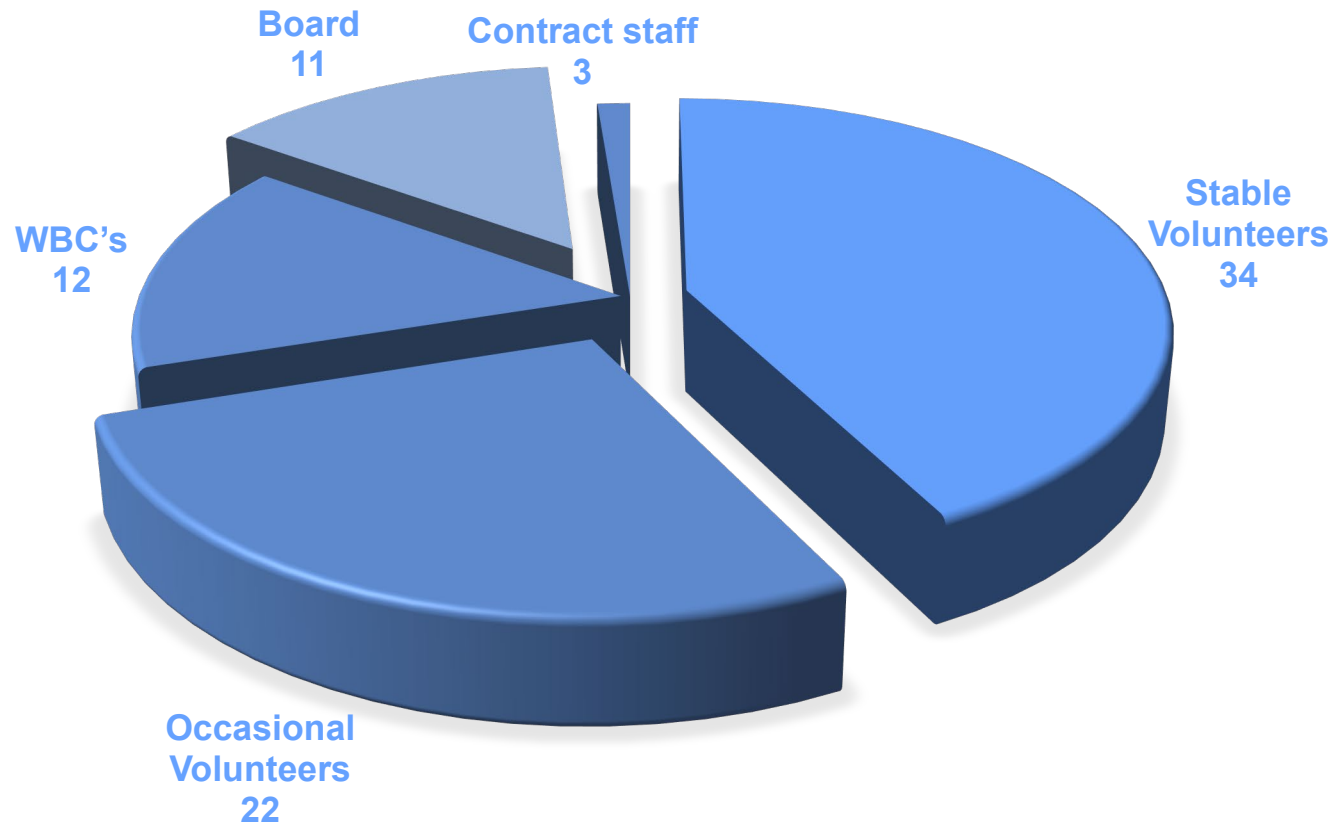



Increase Funding



We have proposed to increase funding by 35%.

Renewal IT



In order to face the new challenges, it is essential to renew the computer equipment.

Sustainability



Plan the actions to fulfil the commitment made to the UN.

Emissions of CO₂



Calculate our Carbon footprint, scope 1 i 2

ODS



Aligning our annual report to the UN Sustainable Development Goals

Awareness



Initiate collaborative actions with our entities on climate change



With the support and collaboration of



**Ajuntament
de Barcelona**



Generalitat de Catalunya
**Departament de Treball,
Afers Socials i Famílies**



**Diputació
Barcelona**



Obra Social "la Caixa"



**Solidaritat
Sant Joan de Déu**

creatia
FUNDACIÓ



**Fundació Privada
Llegendat Roca i Pi**

**Support us,
we move around people**



**OBJETIVOS
DE DESARROLLO
SOSTENIBLE**

La Nau supports the Sustainable Development Goals



info@lanau.org



[@LaNauBancdeProductsNoAlimentaris](https://www.facebook.com/LaNauBancdeProductsNoAlimentaris)



[@lanau_org](https://twitter.com/lanau_org)



www.lanau.org



+34 934 093 690